



AMA Volunteer Program

ONG Agrupación Medio Ambiental (AMA) Torres del Paine

Actualizado por: Nelson Bahamonde (2014), Félix Henríquez (2018), Christian Andrade (2019)

Trabajadores de ONG AMA Torres del Paine.

Traducido por:

1. Introducción

¿Te gustaría ser parte de la conservación en Torres del Paine? ¿Estás interesado en ayudar y formar parte de un equipo de trabajo dedicado a la conservación?. El programa de voluntariado de ONG AMA Torres del Paine entrega la posibilidad de ser parte del gran proyecto de conservación natural y cultural de la Reserva Natural y Cultural Cerro Paine (RNCCP), una experiencia nueva, un desafío que puede generar un cambio de vida.

ONG AMA Torres del Paine es la ONG que se encarga de la conservación natural y cultural de la RNCCP, un área protegida privada, colindante en toda su extensión con el Parque Nacional Torres del Paine. Después de la creación de AMA el año 2004, se han sumado a esta tarea cientos de voluntarios de todas partes del mundo. Constantemente buscamos nuevos voluntarios y para nuestra próxima temporada hemos preparado un programa de voluntariado que bien podrá ser la oportunidad de ser parte de esta gran tarea.

El siguiente documento describe en términos generales el programa de voluntariado, los requisitos y perfil para las temporadas futuras.

2. Información pre-postulación

Un requisito fundamental es estar interesado en contribuir en la conservación la RNCCP y es por esto que es vital que **leas esta información con atención y por completo, luego de esto, si resuelves que este programa es para ti y decides postular, asumimos que estás de acuerdo con las condiciones y reglas del programa.**

Ser voluntario de ONG AMA es una experiencia única para aquellos interesados en tomar el desafío de trabajar en conservación y esperamos que los participantes disfruten, interactuando con los visitantes, haciendo nuevos amigos, aprendiendo y colaborando, pero el principal propósito es asegurar las condiciones naturales de la RNCCP, que son vulnerables a ciertas conductas y descuidos de los visitantes. Solicitamos a los voluntarios que puedan adaptarse a las condiciones presentes en Torres del Paine, lo que significa poseer adaptabilidad a vivir en áreas remotas, proactividad, espíritu aventureros y disposición a trabajar con gran compromiso. Si te unes a nosotros, queremos que tengas una experiencia agradable y productiva.

Perfil y requisitos:

Perfil del voluntario: Creemos que el Voluntario AMA debe tener ciertas características que sean acordes con el tipo de trabajo y lugar donde se desarrolla. Dentro de estas cualidades destacan: compatibilidad con el trabajo al aire libre, habilidad para trabajar en equipo, proactividad, interés por la cultura local y su idioma, además de ser personas optimistas con capacidad de sobreponerse a condiciones desfavorables y la de resolver problemas.

Pueden ser personas profesionales o estudiantes, con preferencia que tengan relación con el medio ambiente.

Requisitos: Es necesario, para todos los postulantes que cumplan con lo siguiente:

- Ser mayor de 18 años.
- Tener buena condición física.
- Tener estado de salud compatible con vida al aire libre.
- Tener un seguro médico contratado, en caso de no poseer previsión de salud en Chile.
- Entregar todos los documentos solicitados.

El idioma local es el español y es importante que los voluntarios tengan interés en aprenderlo, sin embargo en virtud de la interacción con visitantes de diferentes nacionalidades, es indispensable saber inglés.



Es necesario acreditar los requisitos a través de los siguientes documentos (*Deseable de presentar documentos físicos):

- a) Formulario de información personal (ficha de postulación) ** (Entregado por ONG AMA)
- b) Copia de documento de identificación (pasaporte, DNI o cedula de identidad). ** **(Entregado por el voluntario)**
- c) Certificado médico que acredite salud compatible con la actividad outdoor. ** **(Entregado por el voluntario)**
- d) Certificado de antecedentes.* **(Entregado por el voluntario)**
- e) Documento de liberación de responsabilidades. ** (Entregado por ONG AMA)
- f) Comprobante o copia del contrato del seguro médico. ** **(Entregado por el voluntario)**
- g) Documento de aceptación de las condiciones del voluntariado. (Entregado por ONG AMA)

*Si no puedes conseguir el documento, Contáctanos al correo: voluntarios@amatorresdelpaine.org

**Documentos Obligatorios.

3. ¿Dónde se desarrolla el voluntariado?

El campamento base de ONG AMA está ubicado en la RNCCP, un terreno privado rodeado por los límites del Parque Nacional Torres del Paine también conocido como el Sector Las Torres. La reserva comprende una superficie de 4400 Ha.

El sector Las Torres es un punto clave, ya que desde aquí comienzan los principales senderos de caminata, siendo el punto de partida para la caminata al Mirador de Las Torres (caminata de 1 día), el inicio o término, del circuito W (caminata de 4 a 5 días) y el inicio del circuito grande por el Campamento Serón (caminata de 7 a 8 días).

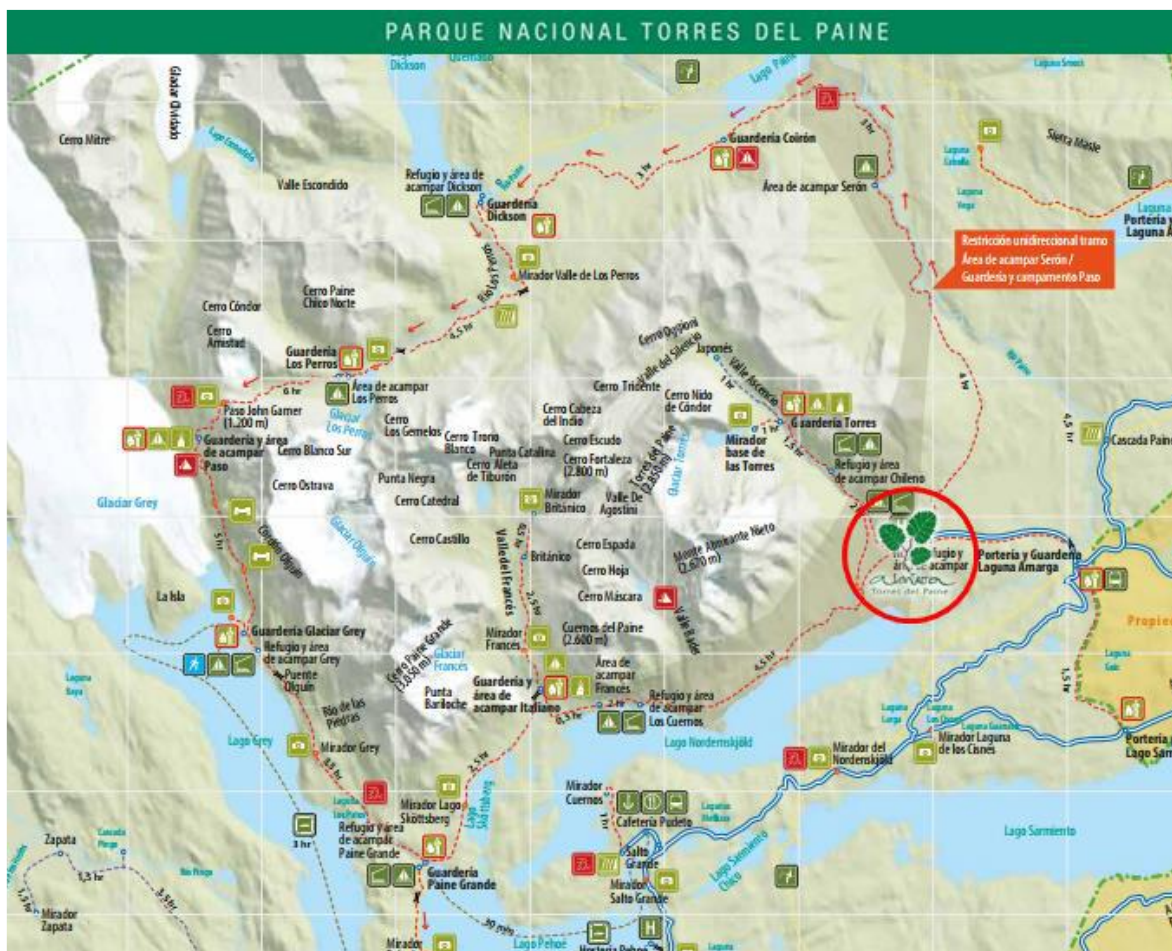

*Parte del Mapa del Parque Nacional Torres del Paine. Imagen obtenida de los mapas proporcionados por CONAF.

4. ¿En qué consiste el voluntariado?

Este programa busca involucrar a los voluntarios en acciones de conservación principalmente ligadas actividades correspondientes a:

- **Guardaparques anfitrión.** Está a cargo de recibir y orientar a los visitantes que ingresen a la reserva. Esta función de voluntario tiene como objetivo conservar el entorno a través de la difusión de información relevante para el visitante, apoyo al control de las capacidades de carga de los senderos y la infraestructura turística, además de dar soporte a la coordinación de los distintos estamentos que se encuentran al interior de la reserva cuya misión es eliminar y disminuir los riesgos de eventos no deseados con el entorno.
En el anexo I se muestra un ejemplo de horario basado en la temporada 2018-2019.
- **Apoyo en vivero de lengas.** Esta actividad consiste en mantener el cuidado de árboles pequeños de lenga (*Nothofagus pumilio*), los cuales serán reforestados en áreas determinadas para recuperar áreas deforestadas. Tiene como objetivo conservar a través de la educación informal por medio del trabajo práctico en el vivero.
- **Mantenimiento de senderos.** Se desempeña en realizar reparaciones menores en sendero dentro de la Reserva Cerro Paine. Tiene como objetivo mitigar el daño ocasionado en los senderos producto de la erosión y educar por medio del trabajo práctico, explicando las razones del daño y la importancia de la mantención.
- **Apoyo en investigación:** Eventualmente existe la posibilidad de participar en alguna de las acciones de investigación que lleva a cabo AMA Torres del Paine o alguna institución asociada en convenio con la ONG o la RNCCP.

El apoyo en vivero de lengas contará con un voluntario fijo que trabajará coordinado con el encargado del área de vivero. Las áreas se coordinarán con el área de operaciones de ONG AMA.

Los voluntarios también tendrán la posibilidad de participar en los proyectos que ONG AMA desarrolla al interior de la reserva, proyectos de investigación, educación medio ambiental y conservación. Estos puntos están presentes durante la temporada, por lo que es posible que en tu estadía solo puedas participar de una sola actividad de investigación, si es que dicha área necesita apoyo.

En cuanto a las rutinas del voluntario se considera un desayuno entre las 8:00 am y 9:00 am, almuerzo entre las 12:30 pm a 14:00 y cena entre las 19:30 y 20:30 horas.



Imagen del Centro de Bienvenida. Las ubicaciones varían según la restructuración de la temporada.

5. ¿En qué época es el voluntariado?

Los trabajos voluntarios se desarrollan desde septiembre hasta Abril de cada año. La temporada de Primavera/Verano en el Torres del Paine y en Patagonia en general, presenta un clima más bien inestable, pudiendo presentarse días fríos y también otros muy cálidos, como también días de precipitaciones y algo muy característico del verano patagónico, días de mucho viento.

6. Qué incluye el programa

Existen dos programas de voluntariado de ONG AMA que difieren en el tiempo de estadía en la Reserva Cerro Paine, un programa corto denominado “Ñirre” que tiene una duración de 30 días y un programa más extenso denominado “Lenga” de 60 días de duración.

Los programas incluyen:

Alimentación: Se incluyen 4 comidas diarias (desayuno, almuerzo, once y cena) de menú variado en la semana. Existe la alternativa vegetariana lo cual es necesario indicar en la ficha de postulación para que se pueda cuantificar e informar al área respectiva para su entrega.

Alojamiento: El alojamiento y estadía se realiza en el Campamento ONG AMA en el sector de Camping Central de la Reserva Cerro Paine, entre Refugio Central y el Hotel Las Torres Patagonia. ONG AMA posee 3 domos con electricidad con suministro de energía solar, internet básico y calefacción a pellet. Uno de estos 3 domos está destinado para habitación de los voluntarios (Mujeres/Hombres) y se hace uso de los baños del camping central, el que posee duchas con agua caliente.

Lavandería: Este servicio se toma de las empresas de la reserva, principalmente de la lavandería de los trabajadores de la reserva.

Certificado de participación: una vez que finalices el programa te entregaremos un certificado de participación de nuestro voluntariado.

Es importante tener en consideración para las rutinas diarias las distancias aproximadas a los distintos puntos de interés en la reserva desde el campamento AMA y que son las siguientes:

- ☐ Baños camping Central (ducha): 100 metros.
- ☐ Casino de personal (Alimentación): 800 metros
- ☐ Hotel las Torres: 700 metros
- ☐ Refugio Central: 650 metros
- ☐ Centro de Bienvenida (Lugar de trabajo): 900 metros.

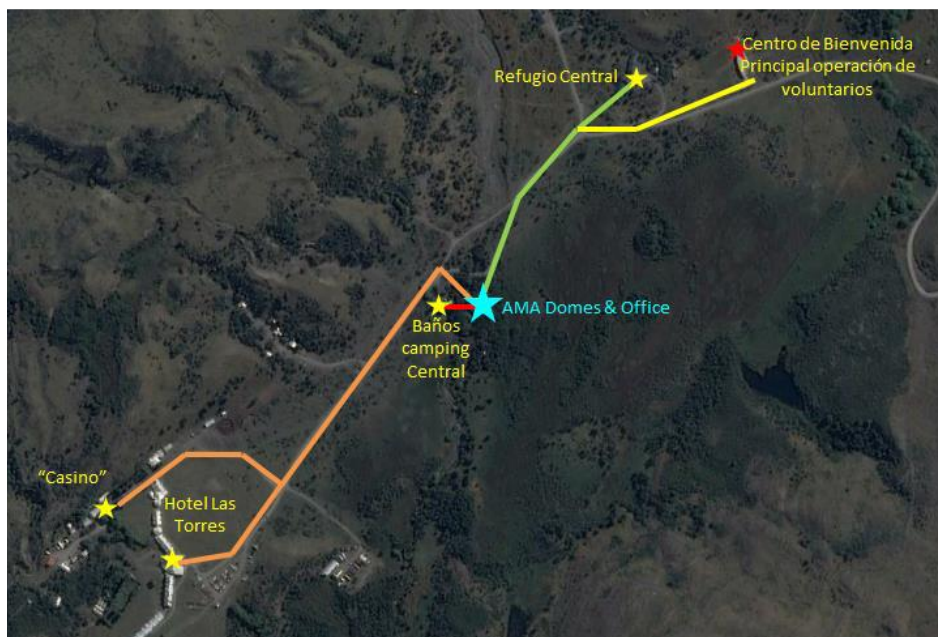

Zonas principales de operación

Recomendaciones de equipamiento y vestimenta:

Equipamiento: El clima en las Torres del Paine cambia drásticamente según la estación y a cada hora. A continuación se entrega una lista de vestimenta y equipamiento sugerida y obligatorio (marcada con *) para traer.

1. Chaqueta resistente al frío, la lluvia y el viento*.
2. Suéter o chaleco*.
3. Camisas y/o poleras*.
4. Pantalones varios (se recomienda tener para senderismo y campamento)*.
5. Zapatos (para montaña y para descanso)*.
6. Calcetines (para senderismo y descanso)*.
7. Ropa interior y pijama grueso (en caso de que toquen días helados)*.
8. Ropa térmica*.
9. Gorra para el sol, además de una para el frío*.
10. Guantes*.
11. Gafas*.
12. Toallas*.

Utensilios de cocina.

No requieres de estos utensilios, no obstante si tienes intenciones de recorrer algún circuito te podemos sugerir traer; taza, plato, tenedor, cuchara, cuchillo, botella de agua o cantimplora, ollas.

Utensilios de Higiene*.

Shampoo, jabón, cepillo y pasta de dientes, botiquín médico personal, protector solar (factor mínimo 15), equipo indispensable para recorrer el parque (en caso de quedarse después del voluntariado).

Otros implementos:

Carpa, **Saco de dormir***, Colchoneta, Linterna (para el voluntariado también)*, Mochila pequeña para senderismo*.



Opcionales (entretenimiento personal).

Cámara fotográfica y/o de video, Laptop o computador portátil, Música, Libros.

¿Cuál es el costo del programa de voluntariado de AMA?

Para la temporada 2019-2020 será gratuito no obstante el voluntario debe considerar dinero para cubrir sus gastos de mantención durante los días libres (*días de descanso, según ciclo explicado en el punto del Item Información Importante antes de la Postulación*). Durante estos días es obligatorio abandonar los domos de ONG AMA temporalmente para desarrollar sus días descanso fuera de la RNCCP por lo que tiene que considerar contar con los pasajes necesarios para viajar a Puerto Natales u otro destino fuera de la reserva, regresando por este mismo medio y dinámica a la RNCC (Gastos de pasaje cubierto por el voluntario). Los valores aproximados y horarios, los puedes ver en las compañías de buses que trabajan en la zona.

Para mayor detalle revisar la siguiente página web de CONAF:

<http://www.parquetorresdelpaine.cl/es/buses-regulares>

Proceso de Postulación

El proceso de postulación considera los siguientes pasos:

1. Leer atentamente este manual y toda la información referente al voluntariado.
2. Envío de los documentos de postulación al e-mail voluntarios@amatorresdelpaine.org
3. Todo el proceso de postulación se coordina a través de e-mail y el tiempo de resolución de aceptación de voluntarios se estima entre 15 a 30 días una vez recibidos los antecedentes.
4. Antes de la postulación, todas las consultas deben ser canalizadas al correo voluntarios@amatorresdelpaine.org

Información importante antes de la postulación:

1. **Está prohibido fumar, consumir alcohol y/o drogas durante el periodo de voluntariado y dentro de la Reserva Cerro Paine.**
2. Se verificará el certificado de antecedentes penales. Si este presenta inconsistencias y/o difiere del presentado, el programa será cancelado.



3. La alimentación cuenta con dos tipos de menú, siendo la única variación el menú vegetariano. Si acostumbras otro tipo de alimentación o si tienes alguna restricción alimenticia por tema de salud, ONG AMA no podrá dar solución a eso debido a que la comida es proporcionada por una empresa externa.
4. El domo dormitorio cuenta con 10 camas y debes tener en cuenta que el domo es de uso mixto. Además, debes saber que el número de voluntarios que puede tener ONG AMA por mes es de 6 voluntarios. **Los cupos serán cubiertos en la medida que lleguen todos los documentos solicitados.**
5. “No se reservarán cupos”.
6. El orden y aseo de los domos será de exclusiva responsabilidad de los voluntarios siendo esto parte de sus obligaciones y compromisos.
7. Los turnos definidos para la participación del voluntario serán de 11 días de actividades en la reserva y 4 días de descanso, fuera de la reserva. El voluntario debe viajar a la ciudad de Puerto Natales, Punta Arenas u otra actividad que dure 4 días que le permita volver a completar su voluntariado (estos días son de total responsabilidad del voluntario). No se considera a los voluntarios en sus días libres en la RNCCP por costo de mantención que esto constituye, ya que actualmente no contamos con un sistema para generar pagos por concepto de alimentación.
7. Debes llevar contigo el 100% de las cosas que traes. Esto es para no acumular objetos en los domos.

ANEXO I

Ejemplo de horario para atención de público basado en el trabajo de la temporada anterior. El horario se cumple en dos turnos por trabajadores de AMA y el apoyo de los voluntarios.

HORA / DÍA	LUNES	MARTES	MIERCOLES	JUEVES	VIERNES	SÁBADO	DOMINGO
07:00 - 09:00	Desayuno	Desayuno	Desayuno	Desayuno	Desayuno	Desayuno	Desayuno
08:30 - 10:00	Centro de bienvenida	Centro de bienvenida	Centro de bienvenida	Centro de bienvenida	Centro de bienvenida	Centro de bienvenida	Centro de bienvenida
10:00 - 11:00							
11:00 - 12:00							
12:00 - 13:00							
13:00 - 14:00	Almuerzo						
14:00 - 15:00	Centro de bienvenida	Centro de bienvenida	Centro de bienvenida	Centro de bienvenida	Centro de bienvenida	Centro de bienvenida	Centro de bienvenida
15:00 - 16:00							
16:00 - 17:00							
17:00 - 18:00	Horario de café	Horario de café	Horario de café	Horario de café	Horario de café	Horario de café	Horario de café
18:00 - 19:00	Centro de bienvenida	Centro de bienvenida	Centro de bienvenida	Centro de bienvenida	Centro de bienvenida	Centro de bienvenida	Centro de bienvenida
19:00 - 20:00							
20:00 - 21:00							

Se debe tener en cuenta que los voluntarios serán apoyo en esta actividad y no trabajarán en horarios laborales equivalente a los trabajados por el equipo de ONG AMA.